

HANDLEIDING VOOR DE GEBRUIKER



MD300 centrale voor branddetectie **Beknopte bediening**

01-07-2013

LIMOTEC bvba

Bosstraat 21

B – 8570 Vichte

Tel +32 (0) 56 650 660

www.limotec.be

HG0300N03C

BEKNOPTE BEDIENING VAN DE MD300 CENTRALE

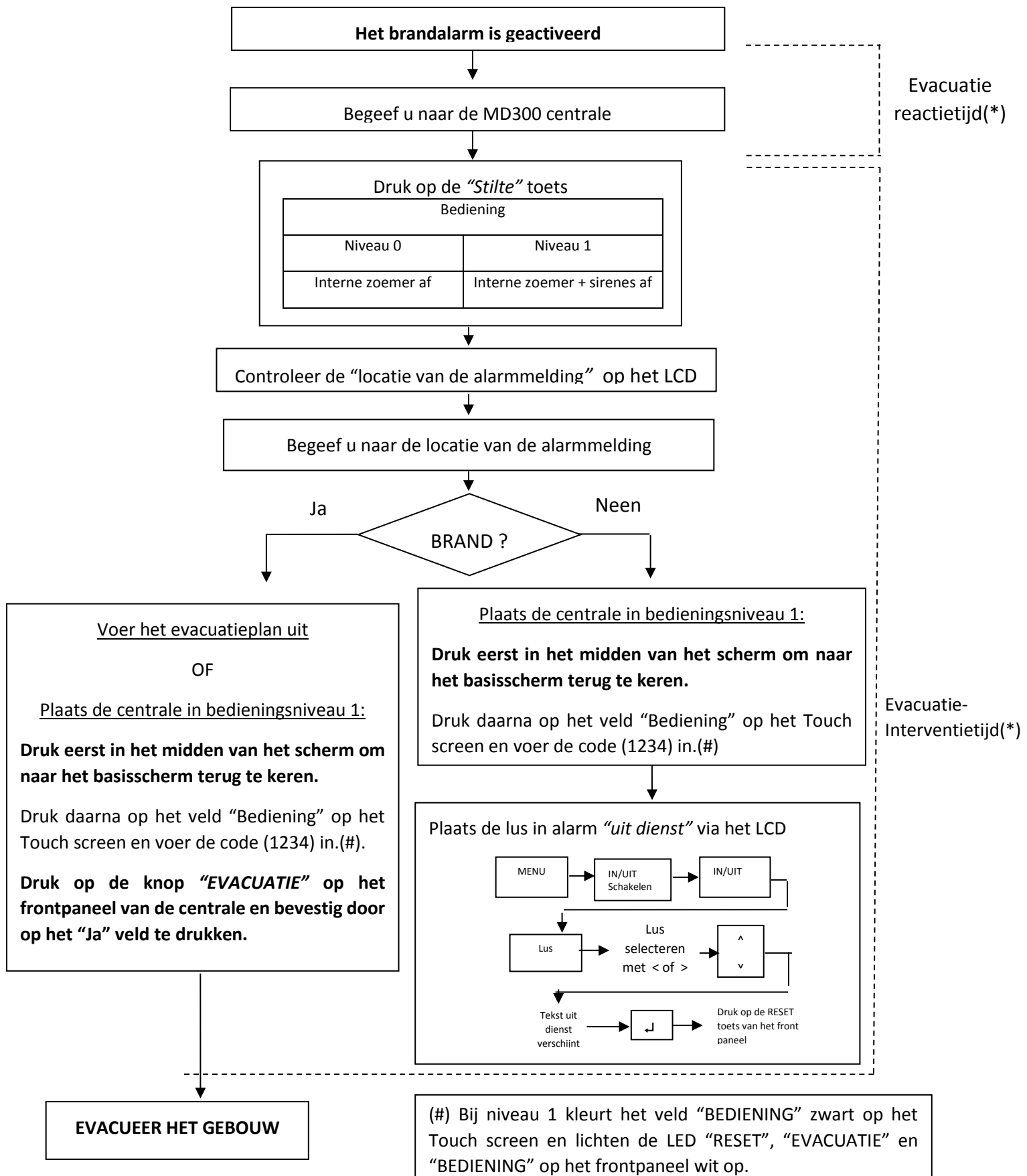

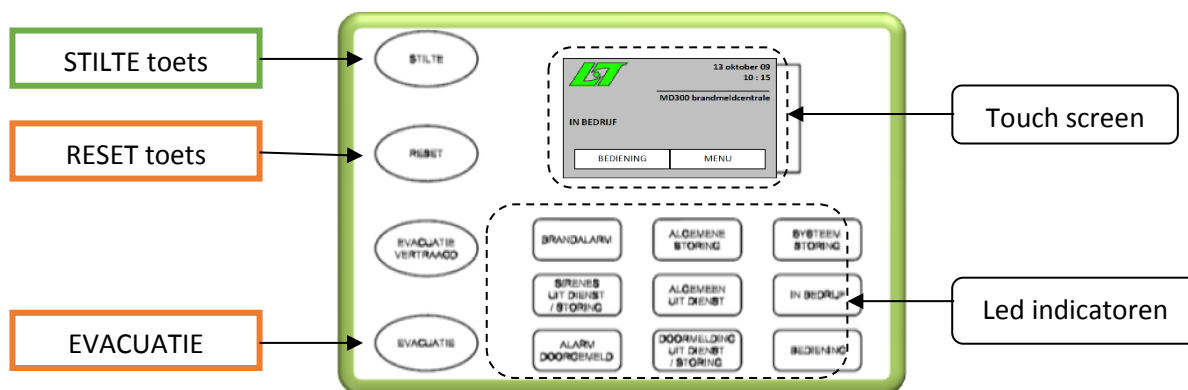
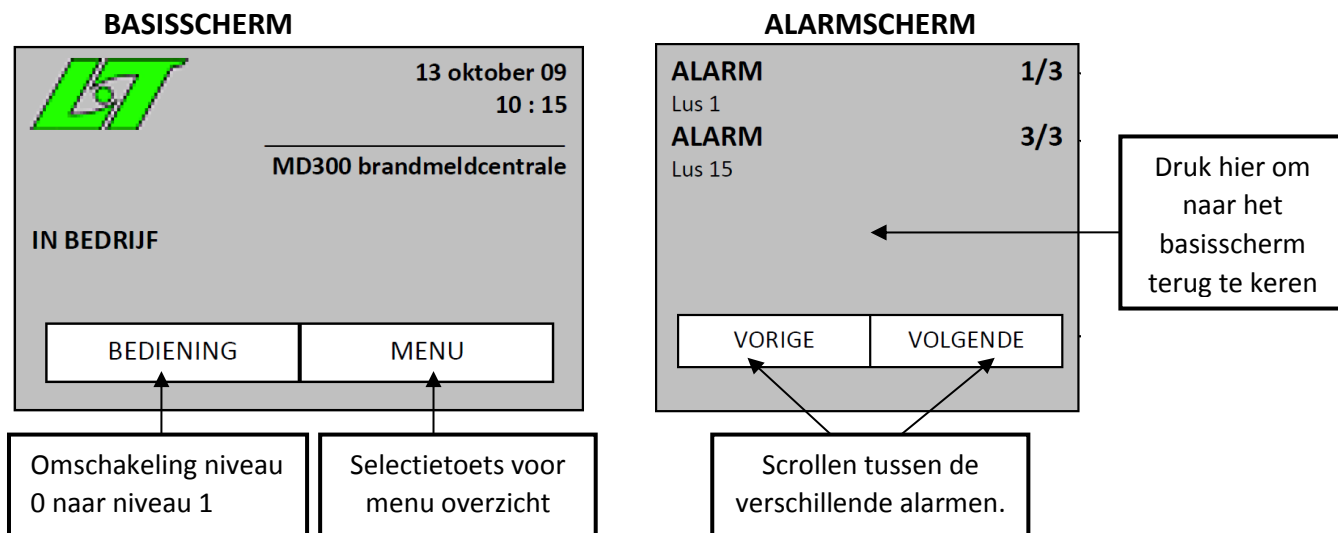

VERTRAGINGSTIJDEN:

Evacuatie- reactietijd: (1-9 minuten)	Dit is de tijd tussen de alarmmelding op de centrale en het accepteren van het alarm door middel van de "stilte"-toets op het bedieningsfront van de MD300 centrale. Indien de alarmmelding na het verstrijken van de reactietijd niet werd geaccepteerd, start de evacuatie-procedure.
Evacuatie-interventietijd: (1-9 minuten)	Dit is de tijd vanaf het accepteren van de alarmmelding door middel van de "stilte"-toets op het bedieningsfront van de MD300 centrale. Indien de alarmmelding, na het verstrijken van de interventietijd niet werd geaccepteerd, start de evacuatieprocedure. De interventietijd herstart door het indrukken van de "stilte" toets op het bedieningsfront van de centrale.
Batterijfout: 10 minuten vertraagd	"Stilte" heeft geen invloed op de vertragingstijd. "Reset" herstart de vertragingstijd.
Netspanningsfout: 30 minuten vertraagd	Wordt onmiddellijk in het logboek van de centrale gemeld. "Stilte" heeft geen invloed op de vertragingstijd. "Reset" herstart de vertragingstijd.

(*) : Contacteer uw installateur voor de juiste instelling van de tijdsvertragingen.